

ISO 13 - I.S.A.1/ I.S.A.2/ DML/ COPA - 5ºPAV  
ESC. 1:25

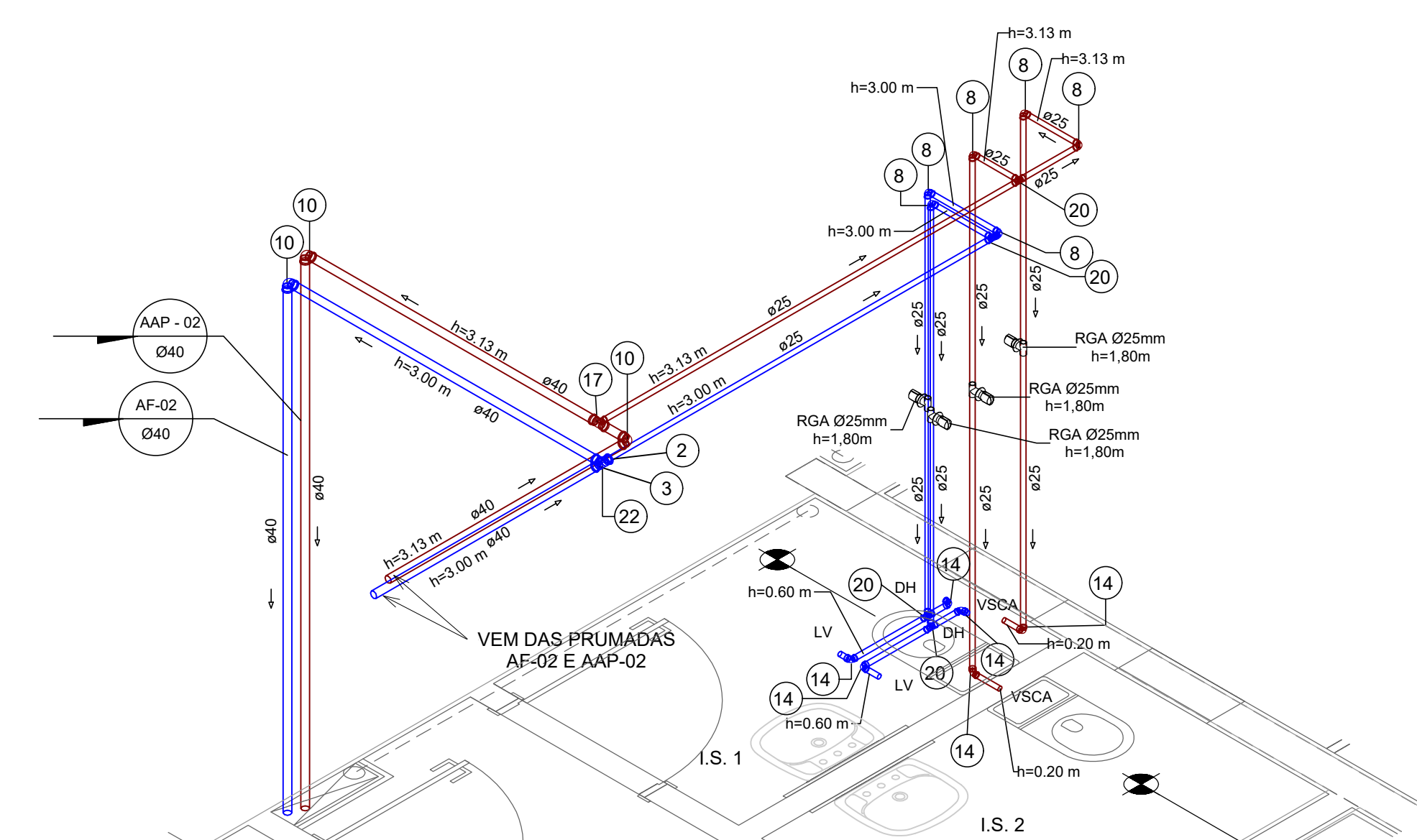

ISO 14 - I.S.1/ I.S.2 - 5º PAV  
ESC. 1:25

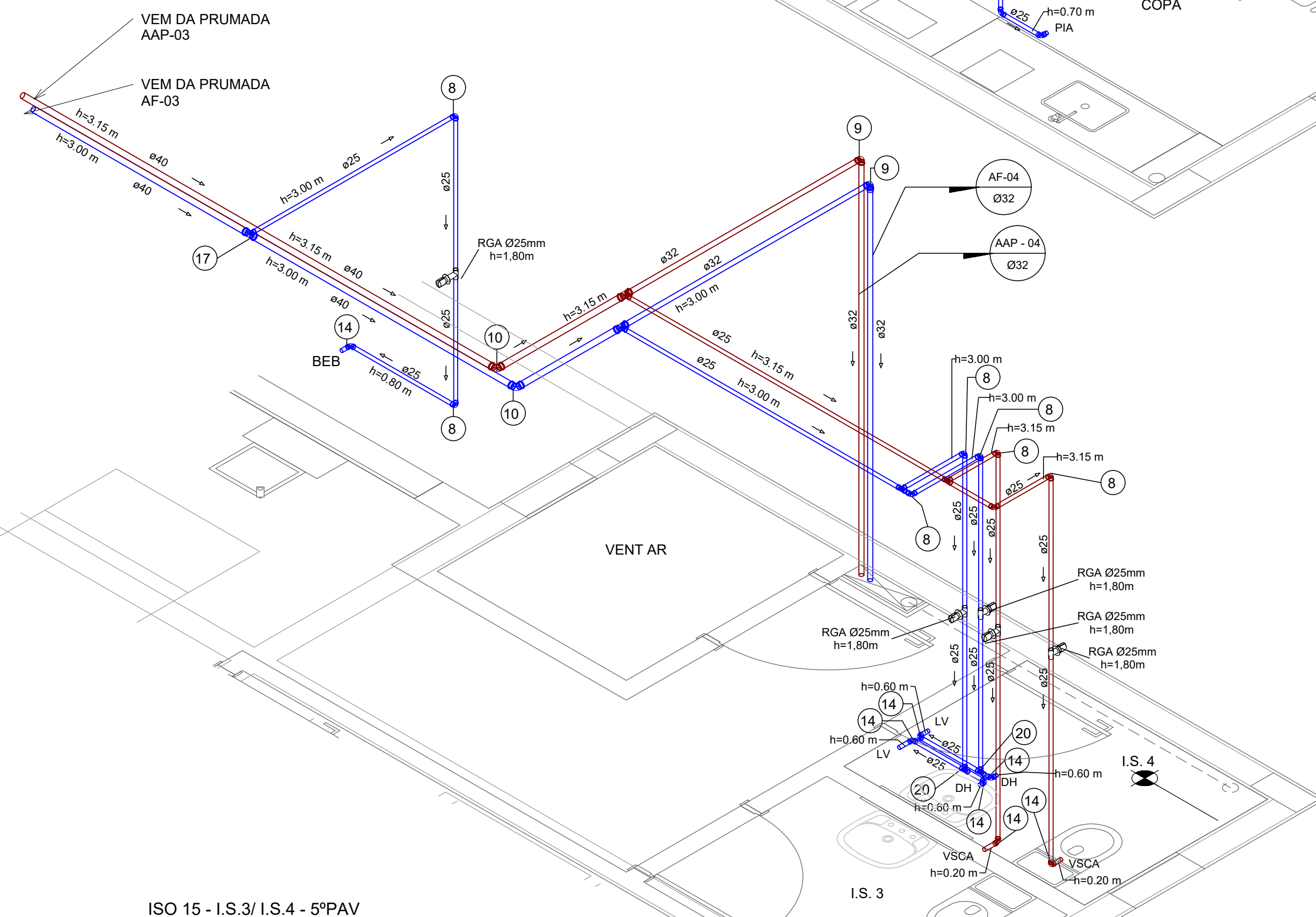

ISO 15 - I.S.3/ I.S.4 - 5ºPAV  
ESC. 1:25

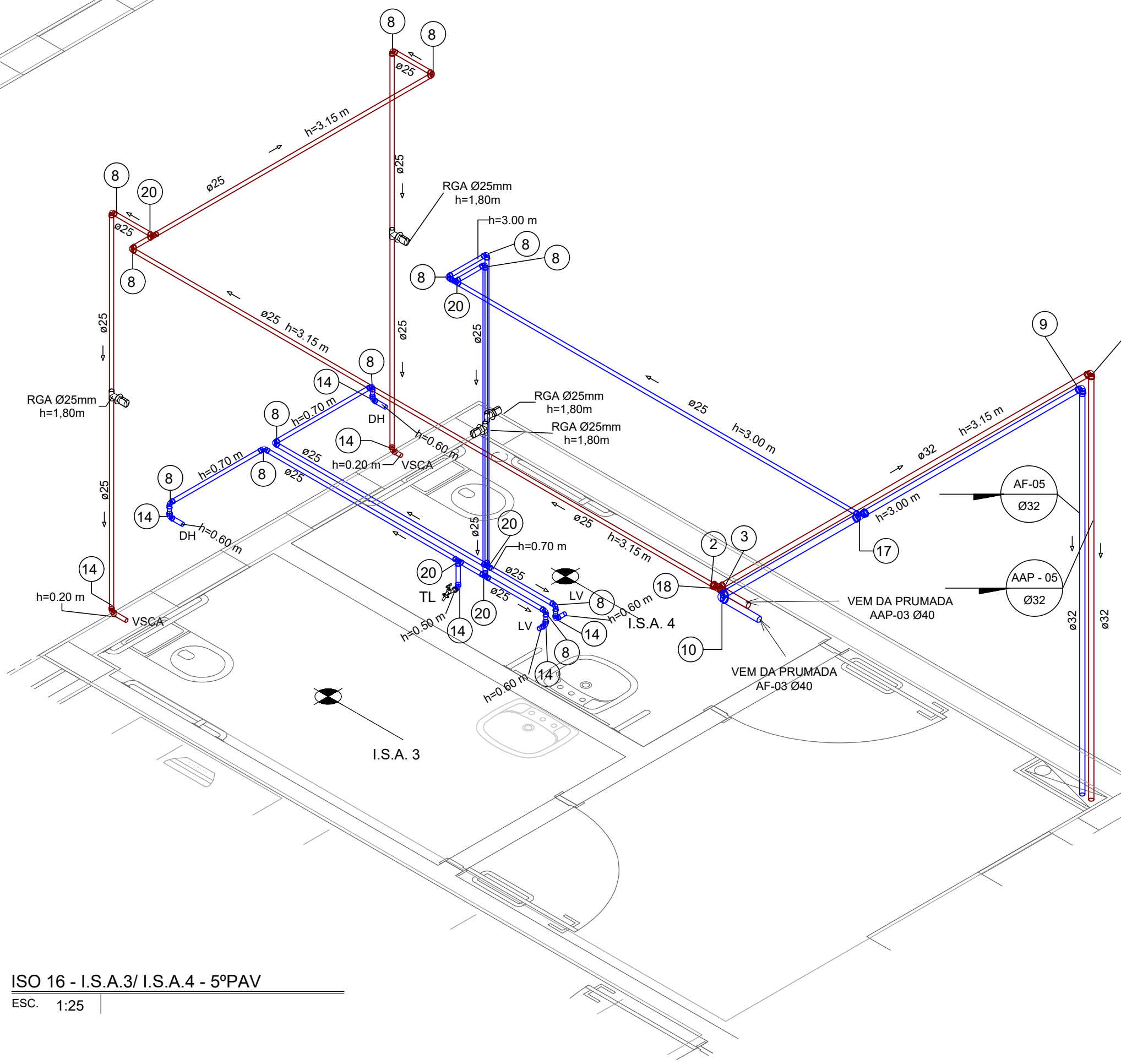

ISO 16 - I.S.A.3/ I.S.A.4 - 5ºPAV  
ESC. 1:25

EXE	00	PROJETO EXECUTIVO – LICITAÇÃO OBRA		EFICÁCIA	08/10/20
TIPO	REV	DESCRIÇÃO		DESENHO	DATA
REVISÕES					
MINISTÉRIO PÚBLICO DO ESTADO DE MINAS GERAIS					
SEDE DAS PROMOTORIAS DE JUSTIÇA DA COMARCA DE RIBEIRÃO DAS NEVES					
ENDEREÇO:				ÁREA TERRENO:	
RUA VERA LÚCIA DE OLIVEIRA ANDRADE S/Nº, BAIRRO VILA ESPANADA, RIBEIRÃO DAS NEVES				3.235,71 m²	
				ÁREA CONSTRUÍDA:	
				3.915,46 m²	
PROPRIETÁRIO:				CNPJ:	
PROCURADORIA GERAL DE JUSTIÇA DO ESTADO DE MINAS GERAIS				20.971.057/0001-45	
PROJETO EXECUTIVO DE INSTALAÇÕES HIDROSSANITÁRIAS					
EMPRESA:				CNPJ:	
<div><div></div><div>EFICÁCIA Projetos e Consultoria</div></div>				06.301.115/0001-00	
ENGENHEIRO: FABRÍCIO SILVA LIMA EFICÁCIA PROJETOS E CONSULTORIA LTDA					
RESPONSÁVEL TÉCNICO:				CREA:	
DANIELA OLIVEIRA DE MORAIS				239.656/D–MG	
ROGÉRIO FLAVIANO DOS SANTOS				111.889/D–MG	
CONTEÚDO:				DATA:	
HIDROSSANITÁRIO – ISOMÉTRICOS 13/14/15/16 – 5º				08/10/2020	
PAVIMENTO				FOLHA:	
				14/24	
				ESCALA:	
				INDICADA	